



PREPA ISOM BICULTURAL





LA MEJOR DECISIÓN PARA TU FUTURO

La Prepa ISOM tiene una orientación humanista, laica, de inclusión y centrada en el alumno. Los principios, conocimientos y actitudes se conjugan en valores humanos creando hábitos de vida sólidos y formadores del carácter, que se manifiestan en todos los aspectos de la vida de la persona.

Los fundamentos básicos del modelo educativo son el trabajo colaborativo y el constructivismo social. Se sustenta en el desarrollo progresivo a través de la formación de habilidades del siglo XXI y en un alto nivel de expectativa académica.



MISIÓN

Ofrecer un servicio educativo integral que promueva la inclusión social, así como desarrollar alumnos que sean íntegros y comprometidos con su aprendizaje; que posean un propósito de vida y actúen como agentes positivos de cambio, capaces de enfrentar los desafíos de la sociedad global.

VISIÓN

Ser la Institución líder que se distinga por:

- Formar personas íntegras con espíritu de servicio.
- Ofrecer programas académicos de alta calidad.
- Destacar con excelencia en la comunidad educativa.
- Atender a la diversidad.



PROGRAMA BICULTURAL

PERFIL DEL EGRESADO

En la Prepa ISOM formamos a alumnos capaces y con habilidades para una vida en camino al éxito.



Comunicación efectiva



Pensamiento matemático



Exploración y comprensión del mundo



Pensamiento crítico



Solución de problemas



Habilidades socioemocionales



Proyecto de vida



Colaboración y trabajo en equipo



Creatividad



Conciencia global y responsabilidad social



Habilidades digitales

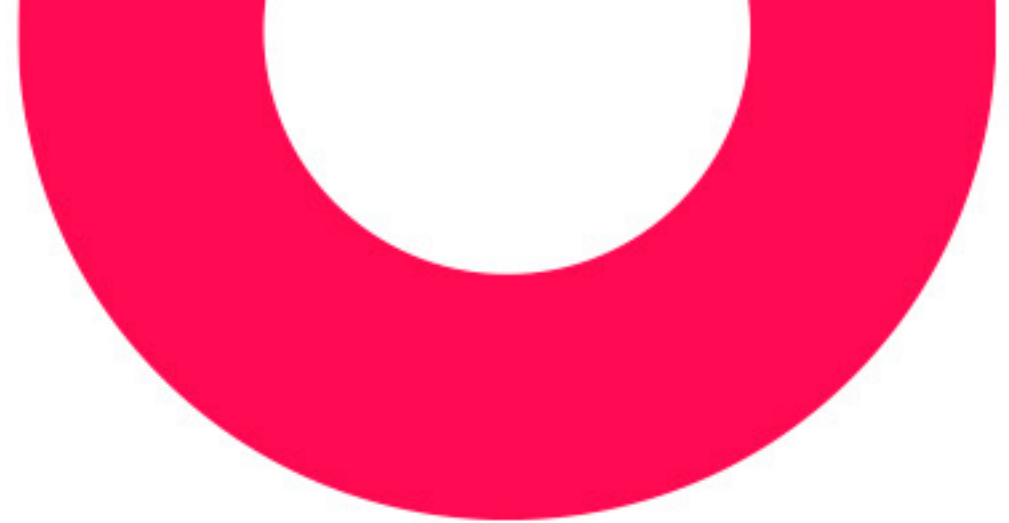

NUESTRAS INSTALACIONES



PLAN DE ESTUDIOS

PRIMER SEMESTRE

Matemáticas I
Química I
Ética I
Metodología de la Investigación I
Taller de Lectura y Redacción I
Inglés I
Informática I

CUARTO SEMESTRE

Matemáticas IV
Biología II
Física II
Historia de México II
Literatura II
Inglés IV
Legalidad Empresarial
Mercadotecnia

SEGUNDO SEMESTRE

Matemáticas II
Química II
Ética II
Introducción a las Ciencias Sociales
Taller de Lectura y Redacción II
Inglés II
Informática II

QUINTO SEMESTRE

Cálculo Diferencial
Probabilidad y Estadística I
Geografía
Estructura Socioeconómica de México
Historia del Arte I
Temas Selectos de Inglés I
Finanzas
Ventas y Difusión
Orientación Educativa I

TERCER SEMESTRE

Matemáticas III
Biología I
Física I
Historia de México I
Literatura I
Inglés III
Emprendimiento y Empresa
Proceso Administrativo

SEXTO SEMESTRE

Cálculo Integral
Probabilidad y Estadística II
Ecología y Ambiente
Historia Universal Contemporánea
Filosofía
Historia del Arte II
Temas Selectos de Inglés II
Comunicación de la Empresa
Proyecto Emprendedor
Orientación Educativa II

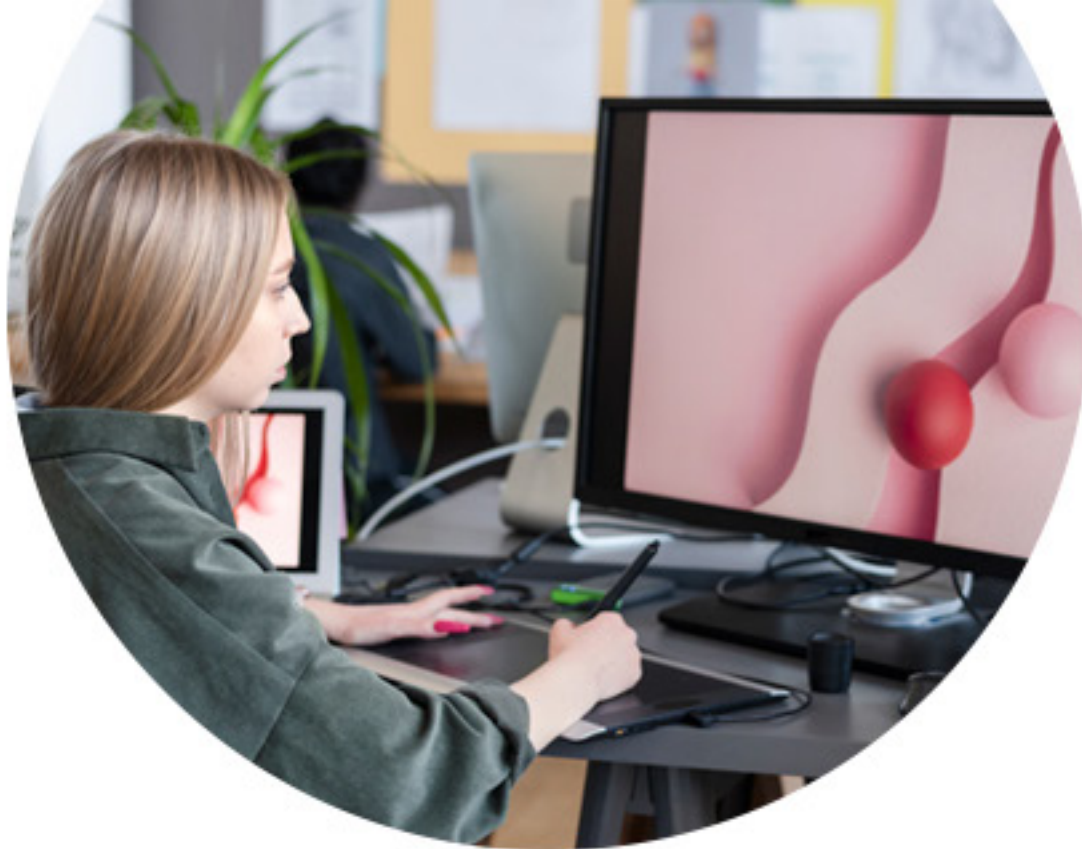

CLASES ELECTIVAS

- Fotografía
- Animación
- Club de Drama





CLASES EXTRACURRICULARES

- Atletismo
- Dirección de Cine
- Tochito





VALORES Y PARTICIPACIÓN SOCIAL

Los valores son un pilar fundamental dentro de nuestro modelo educativo. Durante su experiencia en Prepa ISOM nuestros alumnos:

- Adquieren conocimientos y practican los valores en materias de desarrollo personal y social como parte de su currícula académica ISOM.
- Viven actividades de participación social en nuestro programa de Servicio Social ISOM dentro de nuestro convenio con diferentes fundaciones contribuyendo con actividades de recaudación de fondos, voluntariado y concientización social.
- Contribuyen a desarrollar un ambiente sano participando en nuestro Programa Antibullying ISOM.
- Son conscientes del impacto de los valores aprendiendo a través de distintas actividades teóricas y prácticas en el transcurso de su vida académica para convertirse en agentes de cambio en la sociedad y desarrollarse con integridad personal y profesional.
- Crean una comunidad en la que recibirán acompañamiento escolar.



HORARIO DE CLASES



8:00 a.m. a 2:00 p.m.



¿DÓNDE ESTAMOS?

La Prepa ISOM se encuentra ubicada en:
Autlán #103, Col. Mitras Sur, entre calles Tepatlán y La Barca,
Monterrey, Nuevo León C.P. 64020. México.

¡Agenda una cita y ven a conocernos!
Escanea el código para ver nuestra ubicación en Google Maps.



PROCESO DE ADMISIÓN

1 INFORMES

Nuestro personal de Admisiones es el primer contacto para que obtengas toda la información necesaria para considerarnos como alternativa educativa. Si tienes alguna duda con gusto te orientarán durante todo el proceso.

2 EXÁMEN DE ADMISIÓN

Se aplica un examen de Admisión con previa cita. Este examen no tiene costo.

3 RESULTADOS

Se entregan resultados en un margen de 1 a 2 días.

4 DOCUMENTACIÓN

DEL ALUMNO:

Acta de Nacimiento

CURP

Boletas de calificación originales (interna y de la S.E.)

Certificado de estudios Secundaria

Carta de buena conducta (original)

4 Fotografías recientes (tamaño infantil, blanco y negro)

DE PADRES DE FAMILIA:

3 Fotografías recientes (tamaño infantil, blanco y negro)

Identificación oficial INE (copia)

CURP

Comprobante de domicilio (copia)

*Formato personas autorizadas

*Contrato y Anexos

*Se llena al momento de realizar la inscripción

5 LLENAR SOLICITUD DE INSCRIPCIÓN

Puedes encontrar este formato en nuestro sitio web en la sección de Admisiones:

www.isom.edu.mx/inscripcion-en-linea/

6 INSCRIPCIÓN

Se concluye el proceso de inscripción al realizar el pago correspondiente, previa aceptación y entrega completa de papelería.





+INFO:

 **81-1970-7700**

 **818-088-2624**

 **info@isom.mx**

 **www.isom.edu.mx**

 **Autlán 103, Col. Mitras Sur
Monterrey, N.L.**

SÍGUENOS:

 **@colegioisom**

 **International School of Mty**